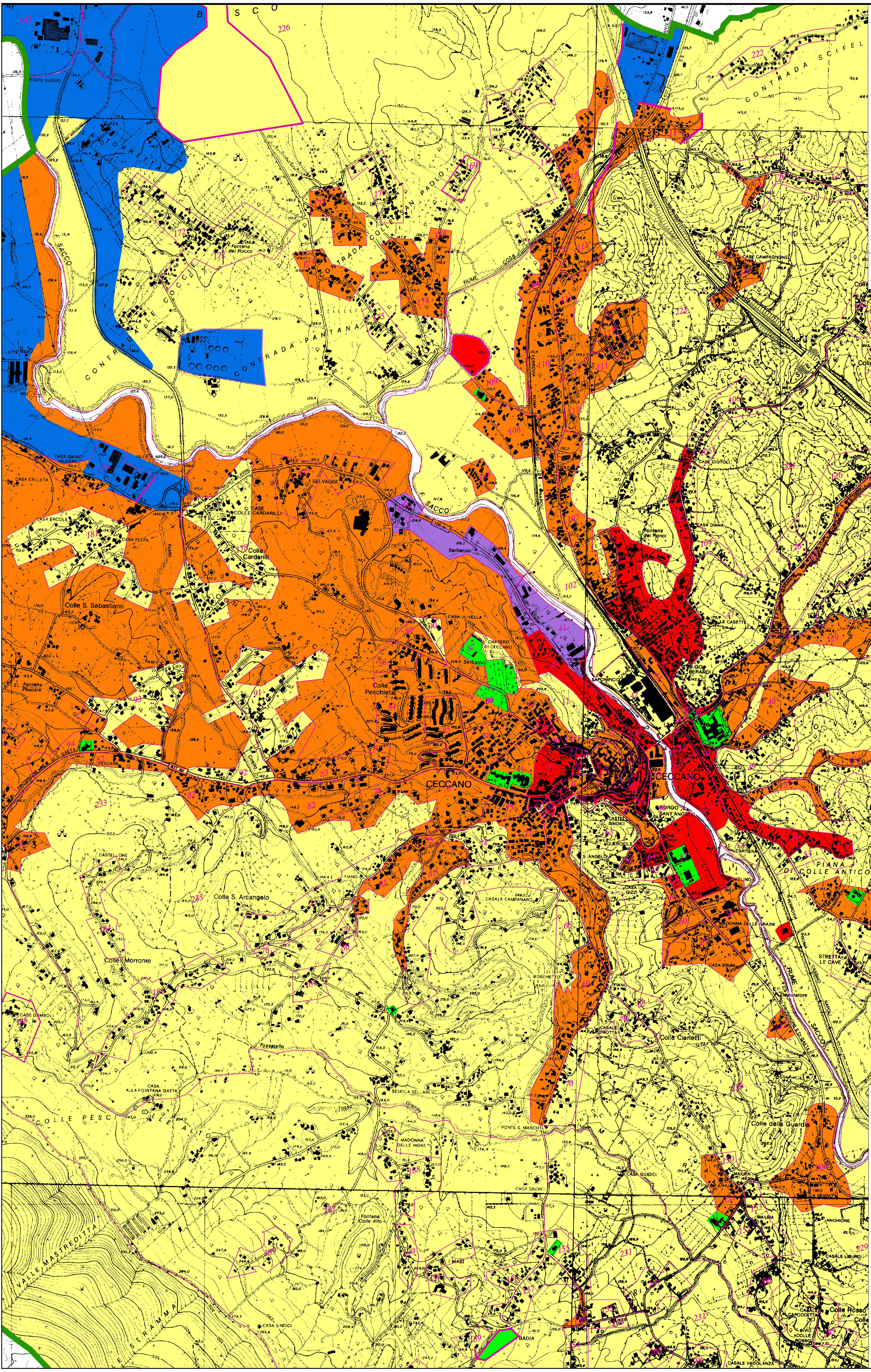

Comune di Ceccano
Provincia di Frosinone

Piano di zonizzazione acustica
L.R. n°18 03-08-2001

tecnico competente in acustica ambientale:

Dott. Luigi Sacchetti
- Studio Bromind -

TAV. s2

Zonizzazione acustica

scala 1:5000

Comune di Ceccano
Provincia di Frosinone

Classi acustiche

Classe I

Classe II

Classe III

Classe IV

Classe V

Classe V